COMUNE DI SAMBUCA P.SE

PROVINCIA DI PISTOIA

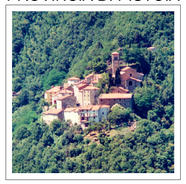

PROGETTO DI UN NUOVO P.R.G.C. ai sensi della L.R. 16.1.1995 n. 5

PIANO STRUTTURALE

CARTA DELL'USO ATTUALE DEL SUOLO

QUADRANTE NORD

Tav. 1

DATA: gennaio 2002 SCALA: 1:10.000

PROGETTISTI

Dott. Arch. Nedo FERRARI **Dott. Ing. Giovanni PALCHETTI**

Settore Urbanistica del Comune: **Dott. Arch. Francesco COPIA**
Collaborazione esterna: **Dott. Arch. Nicola GIUNTOLI**

CONSULENTI

Indagini Geologiche

GTI - Geologia Tecnica **Mannori & Burchietti Geologi Associati**
Dott. Geol. Ferruccio CAPECCHI **Dott. Geol. Gaddo MANNORI**

Informatizzazione del P.S. e creazione Banca Dati Territoriale:
CO.SE.A. - Consorzio Servizi Ambientali
Rilevazione del Patrimonio Edilizio: **CO.SE.A.**
Esecuzione operativa rilevazione: **Ditta IL BROCCIOLO**

Aspetti naturalistici e agricolo-ambientali: **Dott. Marco CEI**
Aspetti di struttura del territorio: **Dott. Geol. Raffaele LOMBARDI**
Aspetti storici e socio economici: **Dott. Andrea OTTANELLI**

LEGENDA

Aree urbanizzate
Aree a verde urbano attrezzato

Boschi cedui coniferati
Boschi cedui di latifoglie

Cn - a prevalenza di carpino nero
C - a prevalenza di castagno
F - a prevalenza di faggio
Q - a prevalenza di querce
R - a prevalenza di robinia
m - misto di latifoglie varie

Boschi d'alto fusto di latifoglie

F - a prevalenza di faggio
Lm - misto di latifoglie varie

Boschi di conifere

A - a prevalenza d'abeti
D - a prevalenza di douglasia
Pn - a prevalenza di pino nero
Cm - misto di conifere varie

Boschi misti

CL - misti di conifere e latifoglie

Castagneto da frutto

Seminativi
Colture promiscue

Brughiere e cespuglieti
G - a prevalenza di ginepri

Aree a pascolo naturale e praterie (Pn)
Prati stabili o foraggere permanenti (Ps)

Formazioni riparie

Bacini d'acqua
Zone umide interne
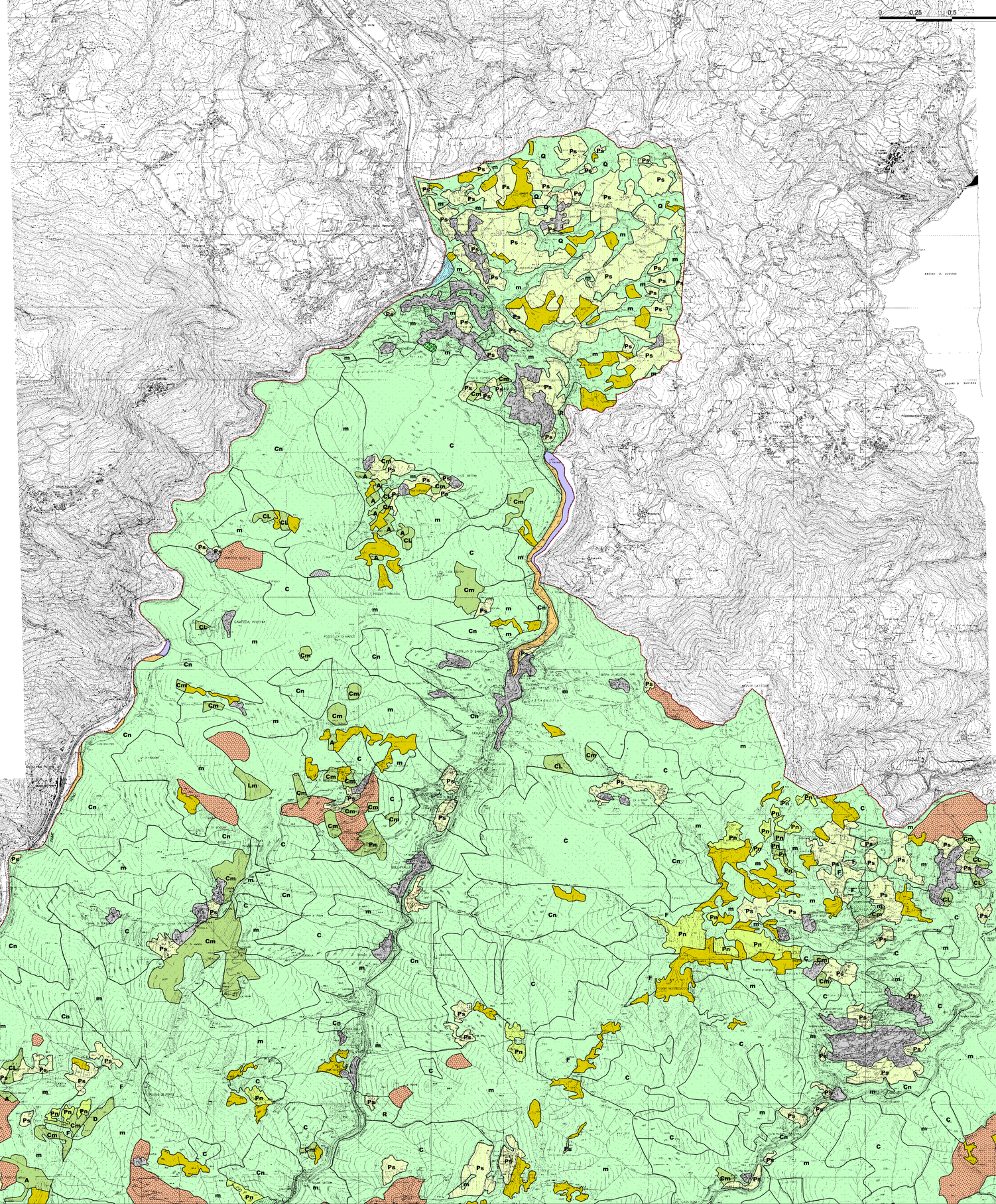
Rocce nude, affioranti