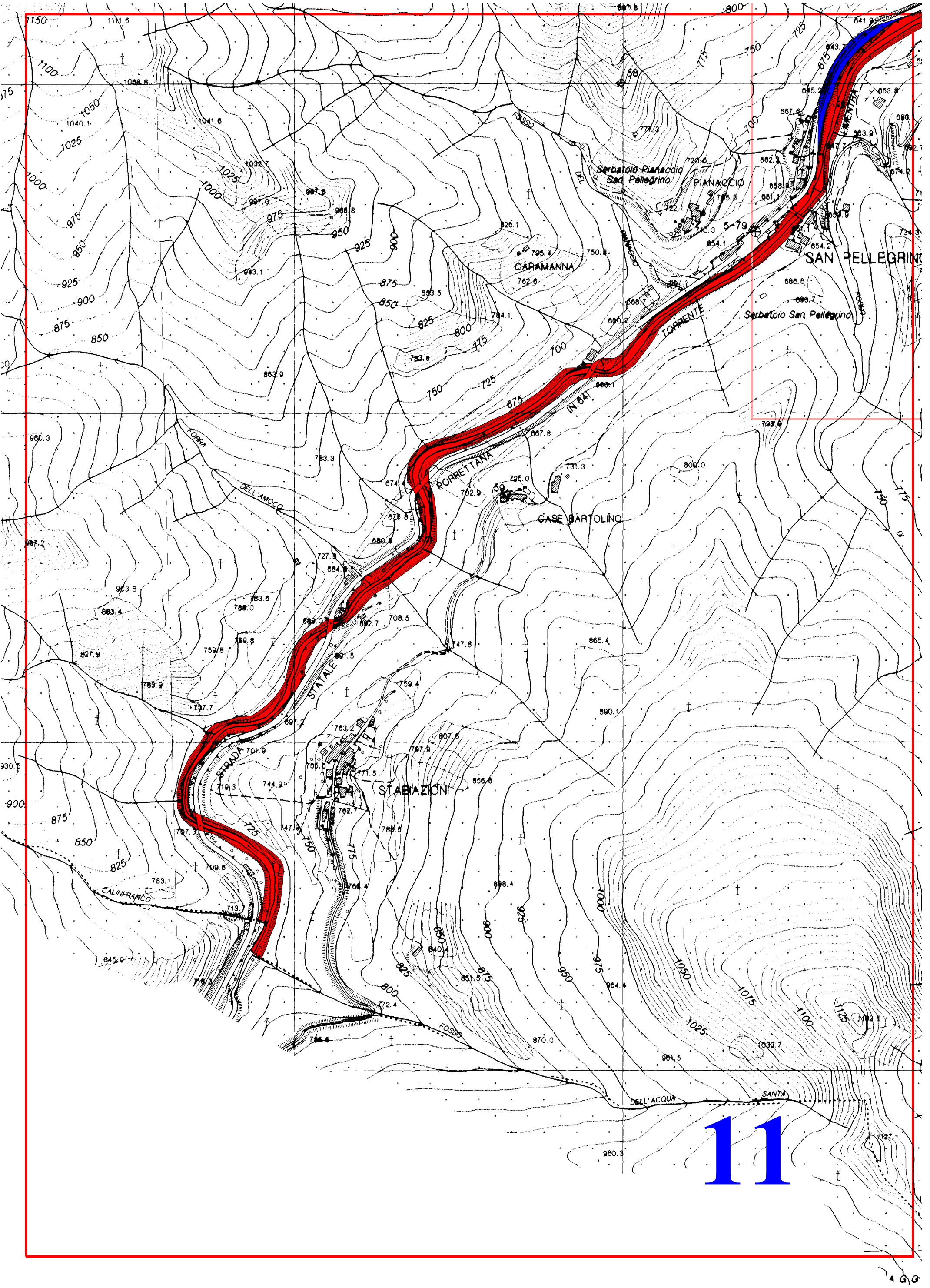
Serbatoio Pianaccio
San Pellegrino
PIANACCIO
CARAMANNA
SAN PELLEGRINO
Serbatoio San Pellegrino
TORRENTE
LAMENTA
FOSSO
DEL
PORRETTANA
(N. 64)
CASE BARTOLINO
STATALE
STRADA
STABIAZIONI
CALINFRANCO
DELL'ACQUA
SANTA
11