PIANO STRUTTURALE

COMUNE DI SAMBUCA PISTOIESE

G3

CARTA GEOLOGICO-TECNICA

scala 1:10.000

QC QUADRO CONOSCITIVO

PROGETTO
VALUTAZIONE AMBIENTALE STRATEGICA
VALUTAZIONE DI INCIDENZA
Arch. Giannina Boggini

COLLABORAZIONE
ELABORAZIONE GIS
Arch. Benedetta Boggini

STUDI GEOLOGICI
Dott. Geol. Gaddo Mannori

IL RESPONSABILE DEL PROCEDIMENTO
Arch. Francesco Capra

RESPONSABILE URBANISTICA
Arch. Francesco Capra

IL GARANTE DELLA COMUNICAZIONE
Melissa Bianchi

IL SINDACO
Fabio Micheletti

L'ASSESSORE ALL'URBANISTICA
Diego Filippini

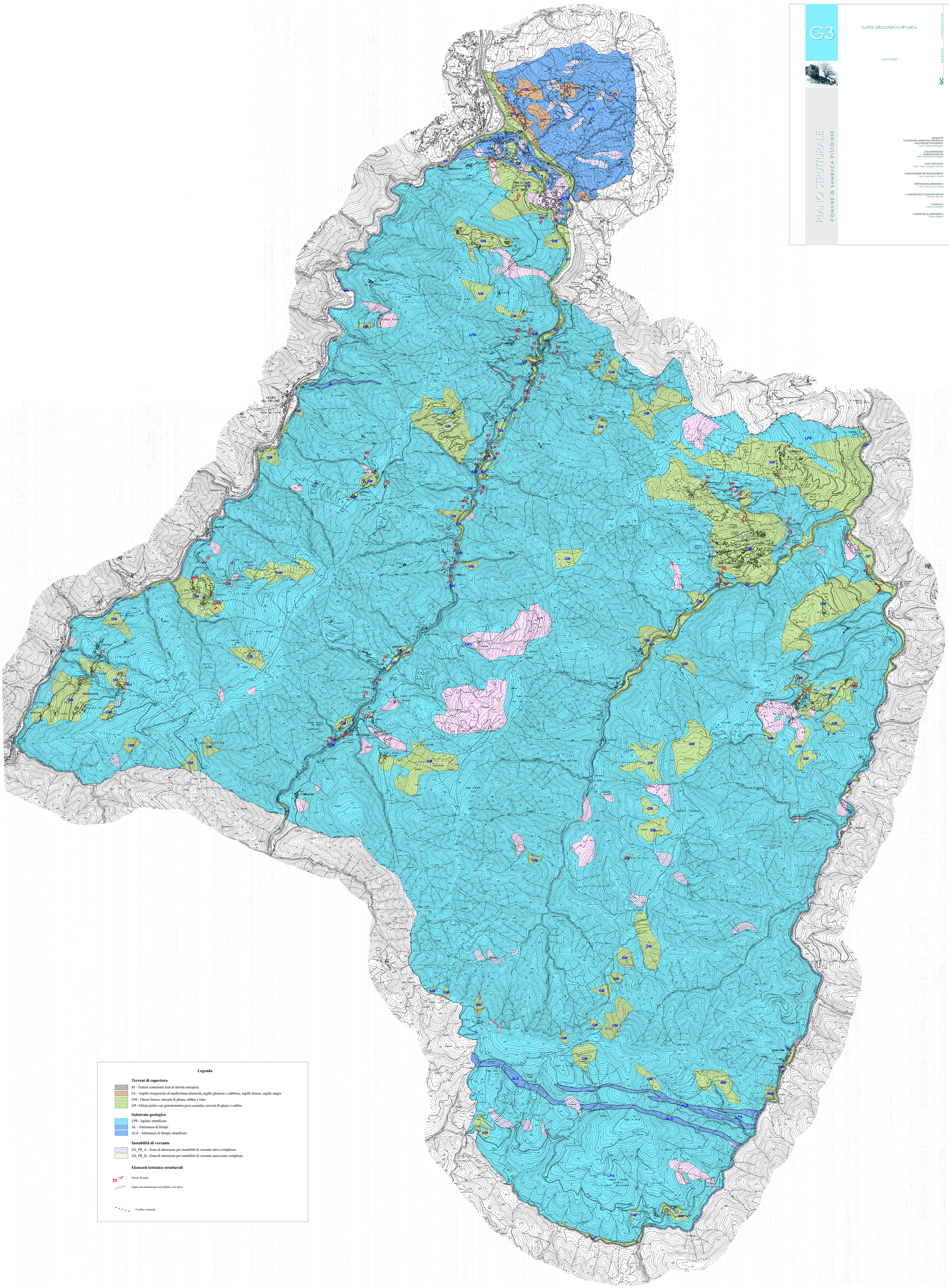

Legenda

Terreni di copertura

- RI - Terreni contenenti resti di attività antropica
- CL - Argille inorganiche di media-bassa plasticità, argille ghiaiose o sabbiose, argille limose, argille magre
- GM - Ghiaie limose, miscela di ghiaia, sabbia e limo
- GP - Ghiaie pulite con granulometria poco assortita, miscela di ghiaia e sabbia

Substrato geologico

- LPS - lapideo stratificato
- AL - Alternanza di litotipi
- ALS - Alternanza di litotipi, stratificato

Instabilità di versante

- ZA_FR_A - Zona di attenzione per instabilità di versante attiva complessa
- ZA_FR_Q - Zona di attenzione per instabilità di versante quiescente complessa

Elementi tettonico strutturali

- 25 — Misure di strato
- Faglia con cinematismo non definito, non attiva
- Confine comunale